

Formare e orientare

26 giugno / 18 settembre 2021

CIRCOLI VIRTUOSI: SALUTE PIÙ AMBIENTE COLTIVIAMO CAPITALE SOCIALE

Corso di formazione

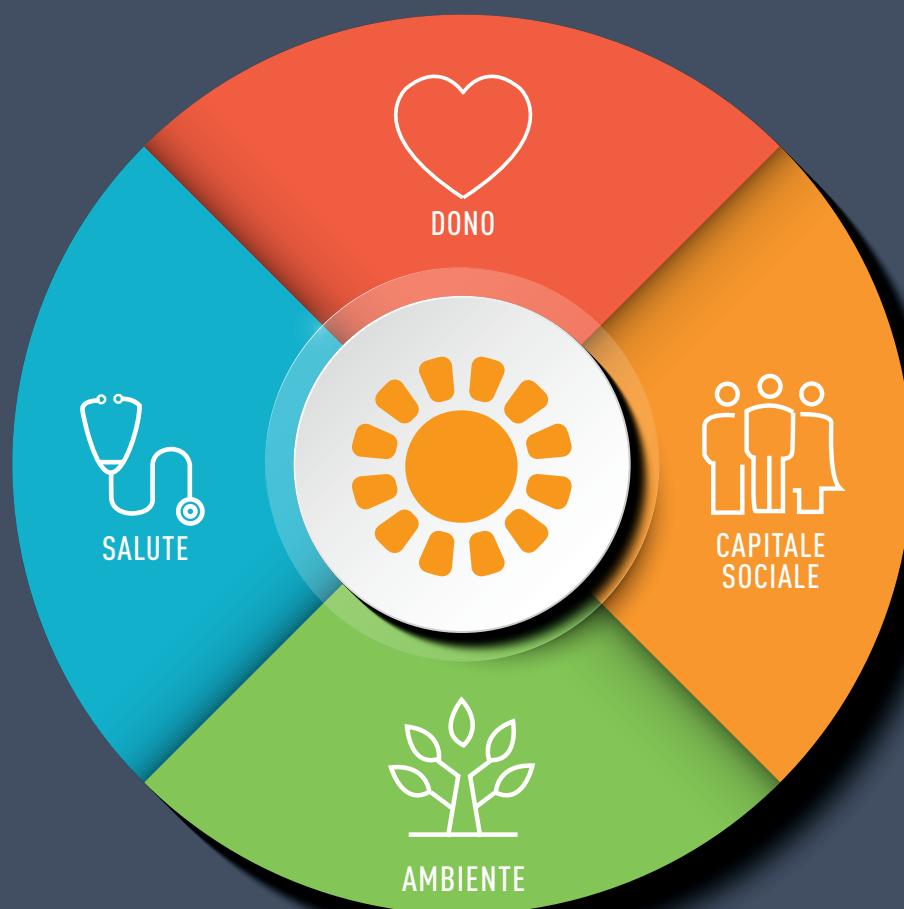

PRESENTAZIONE

Salute, ambiente, dono e capitale sociale sono quattro temi strettamente connessi ed interdipendenti, ma che purtroppo spesso rimangono ancora separati. I recenti e complessi cambiamenti della società, le vecchie e nuove urgenze sanitarie e ambientali, ci pongono di fronte all'urgenza di un passo fondamentale: l'investimento nella formazione dei volontari per acquisire competenze chiave, sociali e civiche di cittadinanza, nell'ottica dell'apprendimento permanente al fine di acquisire una capacità di lettura dei bisogni ed attivare così nuovi **"Circoli virtuosi"** ed azioni integrate.

Questo percorso formativo si propone quindi la finalità di trasmettere nuove competenze a volontari e aspiranti volontari, di tipo teorico-pratico e interdisciplinare/multilivello, per prepararli a coniugare, sia a livello locale che globale, la cultura del dono, la salute, l'ambiente ed il capitale sociale, in un'ottica strategica per affrontare le sfide future.

Il percorso formativo è strutturato in 3 fasi:

- **FASE 1 - Modulo "Cultura di dono e salute"** modulo formativo che verrà replicato nelle 3 aree vaste regionali (nord-ovest, centro, sud-est);
- **FASE 2 - Percorso individuale di FAD** di tipo pratico di 3 h rivolto ai partecipanti allo scopo di far emergere il proprio "circolo virtuoso" da condividere in associazione e in plenaria.
- **FASE 3 - Modulo "Coltivare capitale sociale"**, evento formativo finale plenario nel quale troverà spazio il confronto tra i 3 gruppi di partecipanti e la condivisione dei lavori individuali e delle conclusioni sull'esperienza formativa.

A CHI É RIVOLTO IL CORSO

Il corso è rivolto a **60 partecipanti candidati** da **enti del terzo settore** iscritti ai registri del **volontariato, promozione sociale, cooperative sociali** e iscritti all'anagrafe delle **onlus**, con volontari e sede in Toscana.

MODALITÀ DI ISCRIZIONE E SELEZIONE

L'iscrizione è obbligatoria e gratuita e potrà essere effettuata **solo online da venerdì 4 giugno** compilando l'apposito modulo disponibile sul sito **www.cesvot.it**, previa registrazione all'**area riservata MyCesvot**. Sarà possibile iscriversi fino a **7 giorni prima della data di inizio del corso**.

La **selezione** avverrà nel caso di un maggior numero di iscritti rispetto alla quota programmata e i risultati saranno comunicati ad enti e candidati tramite e-mail o telefono almeno 3 giorni prima dell'inizio della prima lezione del corso. La selezione dei candidati verrà effettuata tenendo conto dell'**ordine di compilazione del modulo online** di iscrizione.

ATTESTATO DI FREQUENZA

Al termine del corso sarà rilasciato un attestato di frequenza. Per poter conseguire l'attestato gli iscritti dovranno aver partecipato ad almeno **2/3 delle lezioni** previste.

PROGRAMMA

FASE 1 | MODULO "CULTURA DI DONO E SALUTE"

sabato 26 giugno ore 10.00/13.00 - 14.00/16.00

Via Napoleone da Cantagallo 32 - Cantagallo (PO)

Per le associazioni/enti Area Vasta Centro

Centro visite di Cantagallo

sabato 3 luglio ore 10.00/13.00 - 14.00/16.00

Via Roma 234 - Livorno

Per le associazioni/enti Area Vasta Nord-Ovest

Museo Storia Naturale

sabato 10 luglio ore 10.00/13.00 - 14.00/16.00

Via Ristoro d'Arezzo 79 - Arezzo

Per le associazioni/enti Area Vasta Sud-Est

Circolo Legambiente Arezzo

ore 10.00 Saluti

ore 10.15 - 11.15

Salute e ambiente. Impatto della qualità dell'ambiente sulla salute

Adriana Tognaccini - Domenico Russo - Giuseppe Campoccia, Direttori sanitari Avis Toscana

11.15 - 12.00

Stili di vita virtuosi: inquinanti invisibili e tutela del benessere

Tania Martellini, docente Dipartimento di Chimica "Ugo Schiff" UNIFI

12.00 - 12.45

Cultura di dono e salute: il valore sociale delle associazioni di volontariato e di promozione sociale

Andrea Salvini, docente Dipartimento di Scienze Politiche UNIPI

12.45 - 13.00 Dibattito

13.00 - 14.00 Pranzo*

14.00 - 14.30

Il trapianto e altre donazioni. Testimonianza associazioni partner

Associazione Vite Onlus, Associazione Immunodeficienze Onlus, Cft - Comitato Famiglie Talassemici Speranza Di Vivere

14.30 - 15.30

Coltivare per il corpo e per la terra

Marco Berretti, agricoltore ed educatore ambientale, responsabile di una fattoria didattica

15.30 - 16.00 Dibattito e conclusioni

FASE 2 | FAD (3 ORE)

Alla giornata formativa seguirà un percorso individuale di FAD di tipo pratico di 3 ore rivolto ai partecipanti allo scopo di far emergere il proprio "circolo virtuoso" da condividere in associazione e in plenaria, che sarà condotto dai docenti intervenuti nel modulo formativo della Fase 1 e dedicato all'approfondimento dei contenuti trattati.

FASE 3 | MODULO "COLTIVARE CAPITALE SOCIALE"

sabato 18 settembre ore 10.00/12.30 - 13.30/17.00

Avis Toscana, Via Borgognissanti 16 - Firenze

10.00 - 11.00

Il dono come capitale sociale: il trapianto e altre donazioni (sangue, plasma, latte materno e midollo)

Franco Bambi, responsabile Centro Regionale Sangue

11.00 - 12.00

Consumo critico come dono per il futuro: pesticidi nel piatto

Lorenzo D'Avino, ricercatore CREA-AA (Centro di Ricerca Agricoltura e Ambiente) e responsabile settore agricoltura Legambiente Toscana

12.00 - 12.30 Dibattito

12.30 - 13.30 Pranzo*

13.30 - 15.00

Come coltivare capitale sociale: case history

Egon Tripodi, docente Istituto Universitario Europeo

Dario Menicagli, docente Scuola IMT Alti Studi Lucca

15.00 - 17.00

Coffee Lab: valutiamo l'esperienza

a cura di Avis Toscana e Legambiente

**Tutti i prodotti utilizzati sono biologici da filiera corta e a km 0*

Tutor: Alessio Chiamonti



Partner

Associazione Vite Onlus

Associazione Immunodeficienze Onlus

CFT - Comitato Famiglie Talassemici Speranza di Vivere

per iscrizioni:

CESVOT

Centro Servizi Volontariato Toscana

Organizzazione di volontariato (Odv)

Telefono: +39 055 27 17 31

formazione.territorio@cesvot.it

www.cesvot.it



per informazioni sul corso:

AVIS REGIONALE TOSCANA

via Borgognissanti 16 - 50123 Firenze

Telefono: +39 055 2398624

toscana@avis.it

Orario di apertura:

lunedì - venerdì ore 8.30/18.00